

LINK: <http://www.genovapost.com/val-polcevera/cronaca/inaugurata-la-casa-sostenibile-di-via-lungo-polcevera-141693.aspx>

Creative Cloud for teams Trasforma il lavoro di squadra in un lavoro da sogno. Collabora facilmente, ovunque. [Vai](#)

TEATRO NAZIONALE GENOVA

LIGURIA NEWS GENOVA POST CITTÀ DELLA SPEZIA LA VOCE APUANA

LA REDAZIONE PUBBLICITÀ

010 8935042 Sfoglia brochure
010 8934973 Richiedi contatto
Scrivici

GENOVA POST

ULTIMO AGGIORNAMENTO ORE 20.55 DEL 25 FEBBRAIO 2019

Tutte le notizie

HOME PRIMO PIANO CRONACA POLITICA ECONOMIA CULTURA SPORT GENOVA SAMPDORIA

GENOVA PONENTE CENTRO LEVANTE SAMPIERDARENA VAL POLCEVERA VAL BISAGNO LIGURIA

ALTRE CALCIO ALTRI SPORT RUBRICHE FOTOGALLERY VIDEOGALLERY METEO

TirrenoTide Ospitalità Italia **Balnearia** La spiaggia del futuro

Alberghi, Ristoranti, Bar, Gelaterie, Pasticcerie, Panifici, Pizzerie, Arredamento Contract, Stabilimenti Balneari, Outdoor Design e Benessere
Dal 24 al 27 Febbraio 2019
dalle 10:00 alle 19:00 Complesso Fieristico di Carrara

TirrenoTide Tel 0585.791770 | Fax 0585.791781
www.tirrenotrade.it | info@tirrenotrade.it

CRONACA

FACEBOOK TWITTER LINKEDIN PINTEREST

Inaugurata la "Casa Sostenibile" di via Lungo Polcevera

Realizzata dal Comune con il sostegno della Fondazione Compagnia di San Paolo



Val Polcevera - Saranno inizialmente due mamme con i loro quattro bambini i primi inquilini della "Casa Sostenibile" di via Lungo Polcevera 14. L'alloggio è stato inaugurato questa mattina dall'assessore alle Politiche della casa Pietro Piciocchi e dall'architetto Antonio Talarico in rappresentanza della Fondazione Compagnia di San Paolo finanziatrice del bando per il social housing.

Emergenza abitativa - Il progetto, illustrato nel dettaglio da Chiara Rodi della Direzione Politiche della Casa, interviene in una zona difficile dove già si stanno realizzando ristrutturazioni e azioni di lotta all'abusivismo. Grazie al contributo ottenuto, 70mila euro, a queste soluzioni si potrà aggiungere una nuova modalità di intervento che, alla soluzione abitativa, unisce un percorso di affiancamento alle famiglie affinché riescano a superare il momento di difficoltà.

Alloggi - «Oggi è una giornata importante perché abbiamo avviato un innovativo modello di collaborazione tra Amministrazione e associazioni per assistere, e supportare, persone momentaneamente in difficoltà e alla ricerca di una loro autonomia - ha dichiarato l'assessore Pietro Piciocchi -. La Val Polcevera ha criticità acute dal crollo di Ponte Morandi e iniziare da qui anche una valenza simbolica della nuova visione che questo Comune ha rispetto ai problemi dell'emergenza abitativa. Abbiamo identificato altri alloggi potenzialmente utili a questo progetto ed avviato un consistente programma di recupero per fronteggiare l'emergenza abitativa. Insieme alle associazioni del terzo settore continueremo a confrontarci per capire quali siano le gestioni ideali rispetto a ciascuna realtà».

Utilizzo - La "Casa Sostenibile", realizzata con l'accorpamento di due abitazioni interamente ristrutturate e arredate, sarà utilizzata per un progetto sociale rivolto a persone non in condizioni di grave emergenza ma comunque in una fase di disagio abitativo, che conservano autonomie, potenzialità lavorative e un reddito, seppur basso. Qui sarà sperimentata la convivenza di due piccoli nuclei familiari, con una coabitazione intesa come risorsa per il reciproco aiuto oltre che stimolo alla socialità e all'impegno per l'autonomia. Il progetto prevede anche un percorso di accompagnamento sociale per le persone inserite, per sostenerle nel raggiungimento di un'autonomia lavorativa e, di conseguenza, nella ricerca di una casa autonoma non ERP, ma a canone calmierato. Per

E vissero finanziati e contenti.
Tasso Zero in 10 rate su tutti i Mac e iPad Pro (Tan fisso 0% - Tan 0%).

Raffo I tuoi esperti Apple più vicini

PAYBACK I PUNTI VALGONO BUONI SCONTO O PREMI DEL CATALOGO

5€ sconto ogni 1.000 €

5€ sconto ogni 1.000 €

SCOPRI DI PIÙ >

IN EVIDENZA



Aumentano le richieste di prestito nel 2018: bene anche la Liguria

PAYBACK I PUNTI VALGONO BUONI SCONTO O PREMI DEL CATALOGO

5€ sconto ogni 1.000 €

5€ sconto ogni 1.000 €

SCOPRI DI PIÙ >

loro si prevede un periodo di permanenza di circa un anno e mezzo, l'alloggio verrà quindi utilizzato con una continua rotazione di utenti.

Percorsi - Per l'intervento socio educativo la Fondazione Compagnia di San Paolo eroga un contributo di 10mila euro. Saranno dedicati al lavoro del partner del progetto, la Cooperativa sociale Agorà, che impegnerà due educatori professionali per realizzare, in collaborazione con l'Ufficio Emergenza, percorsi di sostegno e gestione dei rapporti di convivenza alle due famiglie. Il servizio educativo di accompagnamento all'abitare è una novità che rientra negli obiettivi del Pon Metro rivolti alle famiglie e anche nel concetto di "Housing First", che considera l'offerta di un'abitazione confortevole e di un periodo di sostegno alla famiglia un aiuto importante per recuperare le proprie energie positive.

Lunedì 25 febbraio 2019 alle 16:25:34

REDAZIONE

© RIPRODUZIONE RISERVATA

Guarda Anche

Contenuti Sponsorizzati da Taboola



Attivazione Internet senza Telefono Cerca le Migliori Offerte
Offerte Adsl



Madre separata di Bologna diventa milionaria lavorando...
newsdiqualita



Ecco il depuratore d'acqua gratis che sta spopolando in Italia
Mydigitaleco

Guarda Anche

da Taboola

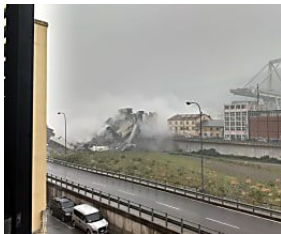

Crollo di Ponte Morandi, arrivano le immagini inedite del momento...



Ponte Morandi, la Polizia di Stato diffonde un nuovo video del crollo

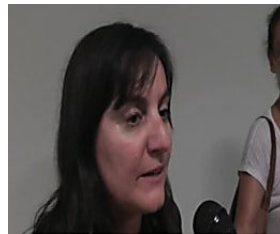

Recco, a marzo apre "Caffè Alzheimer"

HOME PRIMO PIANO CRONACA POLITICA ECONOMIA CULTURA SPORT GENOVA SAMPDORIA

CONGRATULAZIONI!
Sei il visitatore numero 1.000.000!
Non è uno scherzo!
ONLINE: 25/02/2019 21:03:04
Il nostro sistema random ti ha scelto come possibile vincitore esclusivo di un buono Conad di 500€
CLICCA QUI
©LaFabbricaDeiPremi

VIDEOGALLERY



Cassintegreati Ilva, presidio sotto la sede di Confindustria. Fiom: «Siano rispettati i lavoratori»

VIDEOGALLERY

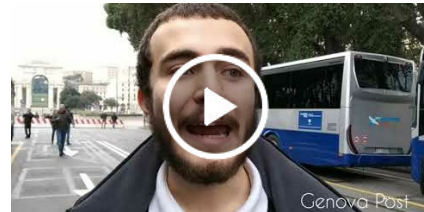

"Studenti non esperimenti": i maturandi genovesi scendono in piazza contro la Maturità 2019



IN STREAMING, LIVE E ON DEMAND

SCOPRI DAZN

VIDEOGALLERY



Prato Nevoso, arriva una serata di sci in favore dei bambini del Gaslini

VIDEOGALLERY



Stelle nello Sport: da 20 anni a sostegno dello Sport, dei Giovani e del Territorio



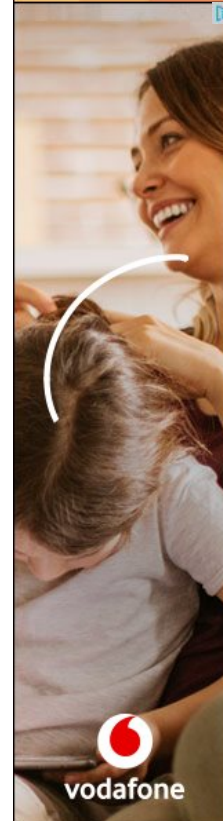
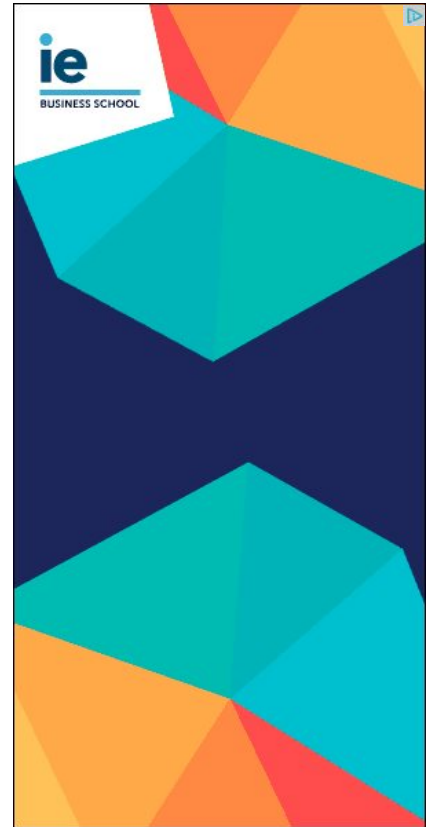

Per la tua pubblicità su Genova Post sfoglia la brochure

[Privacy e Cookie Policy](#)



Questo sito utilizza cookie di profilazione, anche di terze parti, per fornirti servizi e pubblicità in linea con le tue preferenze. Se chiudi questo banner ne accetti l'utilizzo. Per maggiori informazioni su come modificare il consenso e le impostazioni dei browser supportati [leggi l'informativa](#)